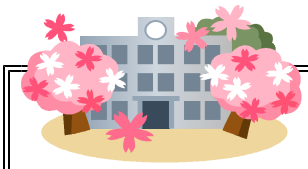

高浜小学校５年
学年だより春休み号

STEP!

令和６年３月２２日

日に日に暖かさを増し、桜の開花を待つ季節となりました。お子様が無事に５年生を修了できましたことを、お喜び申し上げます。日々の生活の中で、子どもたちがさまざまなことに挑戦する姿を多く見ることができました。緑の学校、運動会、学習発表会などを通して、仲間との絆を深め、大切な思い出をつくることができました。これまで１年間の温かいご支援、ご協力に感謝いたします。ありがとうございました。

入学式準備について　４／３（水）

新６年生として、新１年生のために入学式準備を行います。

日　程　８：４５～　９：００　登校
　　９：１０～１０：１０　入学式準備
　　１０：３０　下校

５年生の靴箱に靴を入れます。体育館で、５年生のクラスで整列して待ちます。

持ち物　安全帽、上靴、ぞうきん１枚（ぞうきんは使用後持ち帰ります）

入学式・始業式について　４／４（木）

新６年生は始業式の後、入学式にも参加します。

日　程　～　８：２０　登校
　　８：２０～　８：３５　朝の会
　　８：４０～　９：００　始業式
　　９：１０～　９：４０　学活
　　１０：００～１０：３０　入学式（体育館）
　　１０：４５　新６年生下校完了

校舎前で新クラスの名簿をもらい、新しい靴箱に靴を入れ、新しい教室に入ります。

持ち物　ランドセル、安全帽、上靴、筆記用具、連絡ファイル、ブラインドファイル
　　道具箱、タブレット（アップデートにご協力ください）、ぞうきん２枚

４月の主な予定

３日（水）：入学式準備
４日（木）：入学式，始業式
５日（金）：３時間授業（下校11：35（～12日）
　　教科書配付
８日（月）：学級写真撮影
９日（火）：避難訓練（火災）、年度当初懇談（希望者）
１０日（水）：知能検査、年度当初懇談（希望者）
１１日（木）：４時間授業
１５日（月）：給食開始、４時間授業
１６日（火）：委員会
１８日（木）：全国学力学習状況調査
１９日（金）：全国学力学習状況調査学校質問調査
　　離退任式、５時間授業、口座振替日
２３日（火）：４時間授業（給食あり）
２５日（木）：４時間授業（給食あり）

○教科書・教材類についてのお願い

・次の教科書類は６年生でも使用します。家に持ち帰っている場合は、捨てずに保管してください。

家庭科の教科書	図工の教科書（下）	保健の教科書	地図帳	Picture Dictionary

・次の道具類は６年生でも使用します。不足している場合は補充してください。

道具箱（名前ペン，フェルトペン，色鉛筆，のり，はさみ）	絵の具ｾｯﾄ	習字ｾｯﾄ	裁縫ｾｯﾄ	リコーダー

・タブレット端末は、別紙「貸与タブレット端末アップデートのお願い」をお読みになり、ご家庭の Wi-Fi 環境でアップデートしていただきますようお願いします。（ご家庭に Wi-Fi 環境がない場合は、アップデートしていただく必要はありません。）
・通知表を入れて持って帰ったブラインドファイルは、４／５（金）に持たせてください。
・春休み中に大きな事故やけが等ございましたら、学校へ連絡してください。

平日８：１５～１６：４５　☎５３－００４４